

MODULARE  
F. rig. rendite



MINISTERO DELLE FINANZE  
DIREZIONE GENERALE DEL CATASTO E DEI SS.TT.EE.  
**CATASTO EDILIZIO URBANO** (RDL 13-4-1939, n. 652)

MOD. BN (CEU)

LIRE  
500

Planimetria di u.i.u. in Comune di BOISSANO via GANDOLFI civ. 17

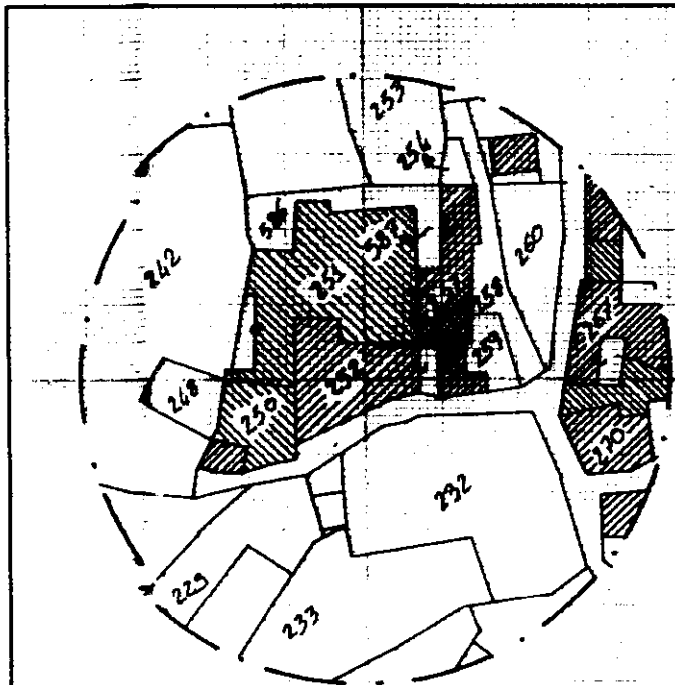

COROGRAFIA 1 : 1000

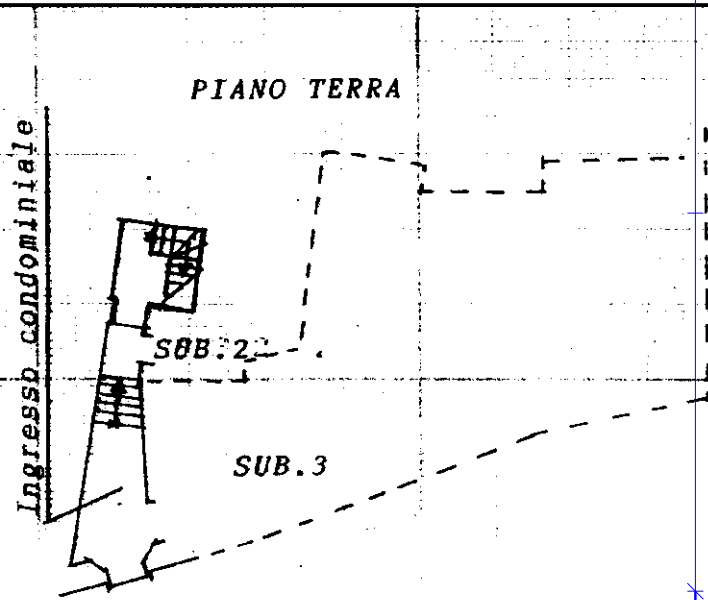

PIANO SECONDO

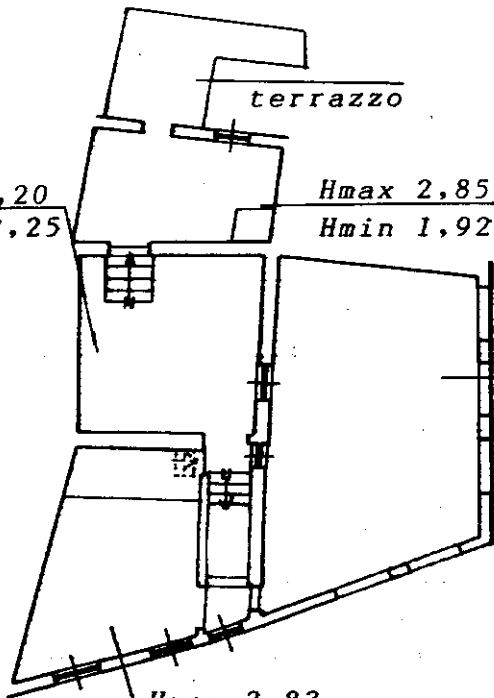
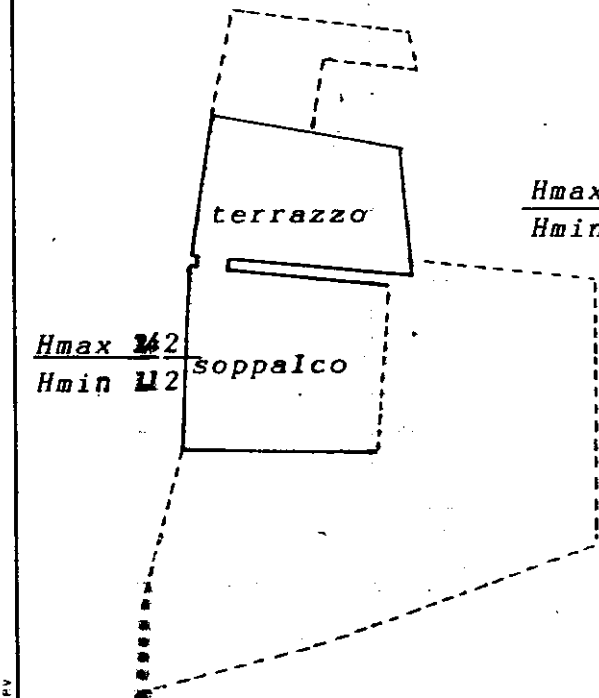

Hmax 3,80  
Hmin 2,32

Hmax 3,83  
Hmin 2,55

ORIENTAMENTO

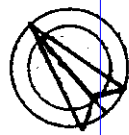

SCALA DI 1:500



RISERVATO ALL'UFFICIO

Dichiarazione di N.C.   
Dichiarazione di variazione

Compilata dal GEOMETRA BUFANO GIUSEPPE  
(Titolo, cognome e nome)

Ultima planimetria catastale n. 252 sub 4

Scritto in data 04/08/99 dalla provincia di SAVONA n. 892

3991/99

Catasto Edilizio Urbano - Situazione al 20/01/2022 - Comune di BOISSANO(A931) - < Foglio 7 - Particella 252 - Subaltemo 4 >  
Via Gandolfi n. 17 Piano 2